

Алгоритм участия в проекте ФКГС:

1) заходим на сайт <https://48.gorodsreda.ru> и нажимаем кнопку «Голосовать»

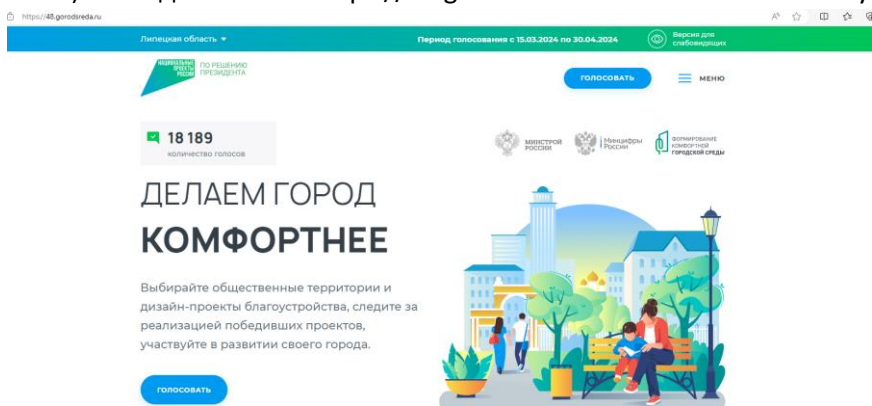

2) выбираем муниципальный район

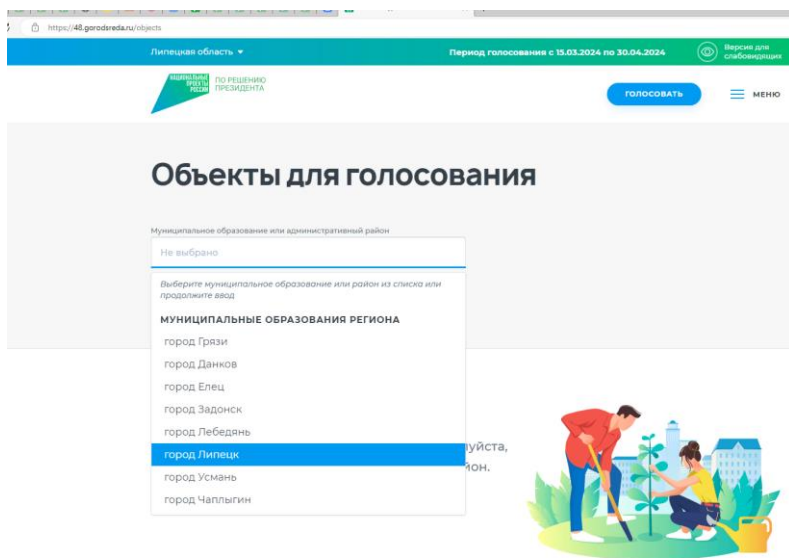

3) выбираем пространство

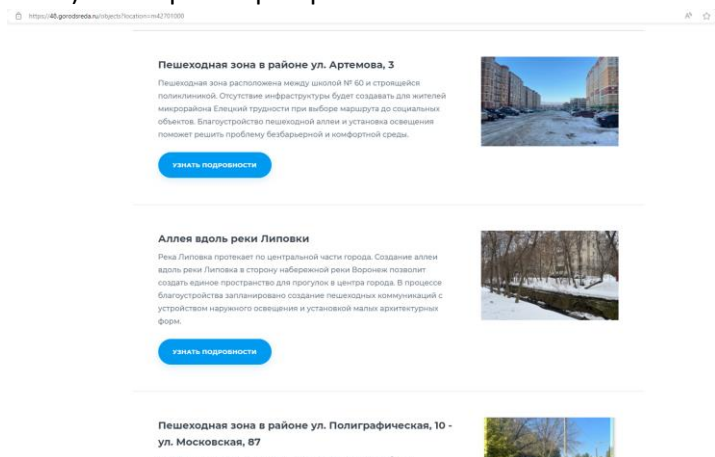

4) нажимаем «Узнать подробности»

5) нажимаем «Принять участие»

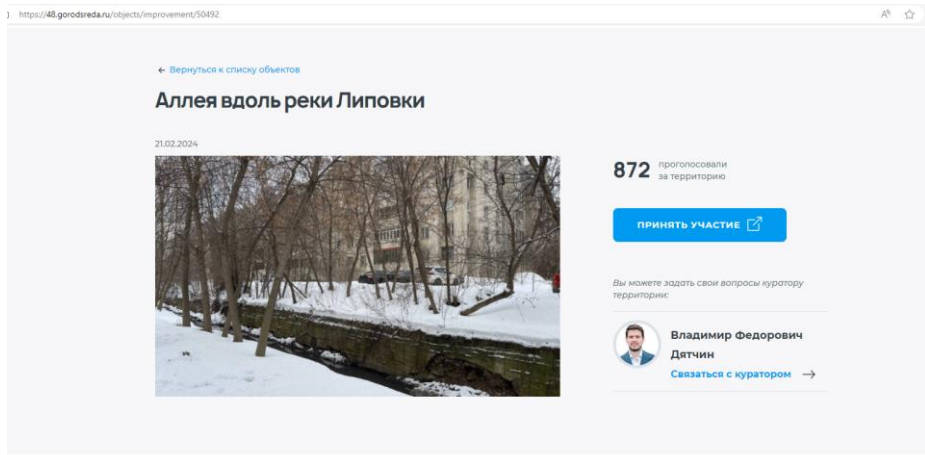

6) нажимаем кнопку «Авторизоваться»

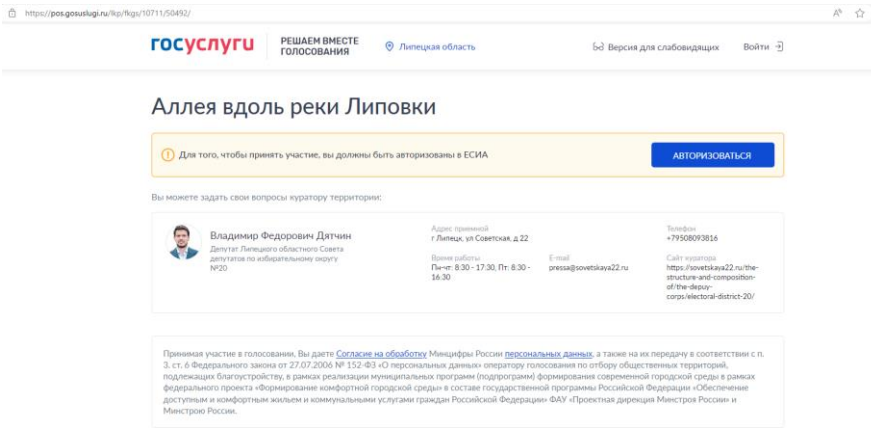

7) авторизовываемся в Госуслугах

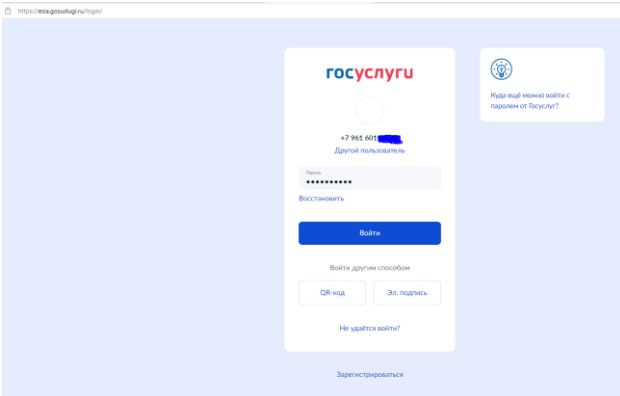

8) нажимаем кнопку «Проголосовать»

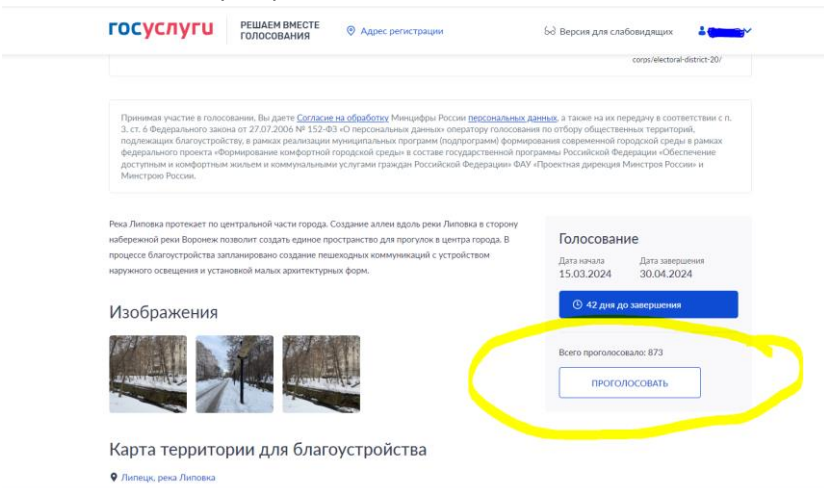

Поздравляем!

Река Липовка протекает по центральной части города. Создание аллеи вдоль реки Липовка в сторону набережной реки Воронеж позволит создать единое пространство для прогулок в центра города. В процессе благоустройства запланировано создание пешеходных коммуникаций с устройством наружного освещения и установкой малых архитектурных форм.

Изображения



Карта территории для благоустройства

📍 Липецк, река Липовка

Вы сделали выбор за объекты благоустройства города!

Вместе меняем мир к лучшему!

Голосование

Дата начала 15.03.2024 Дата завершения 30.04.2024

🕒 42 дня до завершения

Всего проголосовало: 874

👍 Ваш голос учтён